

Setup Thin Client N380R

เครื่อง Thin Client ที่ Built-in ระบบปฏิบัติการ Windows CE รุ่นต่างๆ มาแล้ว เมื่อเปิดเครื่องครั้งแรกจะมีหน้าต่างคล้ายๆกัน ก่อนการใช้งานจะต้องทำการกำหนดค่าที่เครื่อง Thin Client เสียก่อน ซึ่งจะมี Menu หลาย Menu ที่ต้องทำการกำหนดค่า

รายละเอียดการกำหนดค่า Menu ต่างๆนั้น หาอ่านได้ใน CD ที่มาพร้อมกับเครื่อง Thin Client ในที่นี้ เรามาดูการกำหนดค่าเฉพาะ Menu หลักๆ ที่จำเป็น เพื่อให้ เครื่อง Thin Client สามารถ Remote ไปที่ Host PC ได้

1. เปิดเครื่อง > Setup ได้หน้าต่าง Control Panel ตามรูป

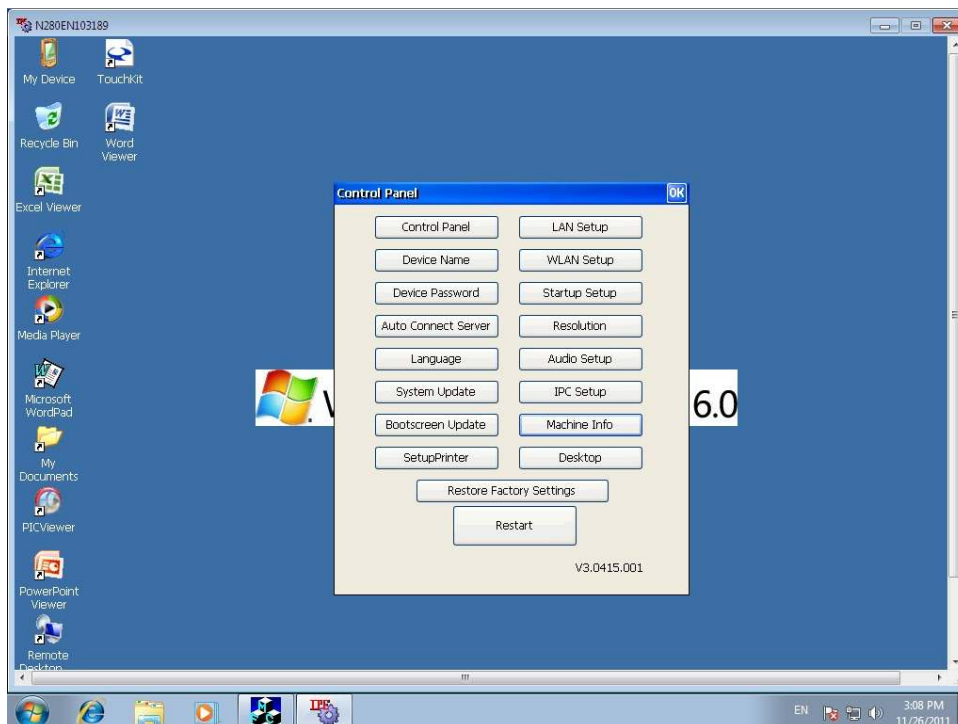

2. Lan Setup กำหนด IP ให้กับเครื่อง Thin Client แนะนำให้เป็นแบบ Specify

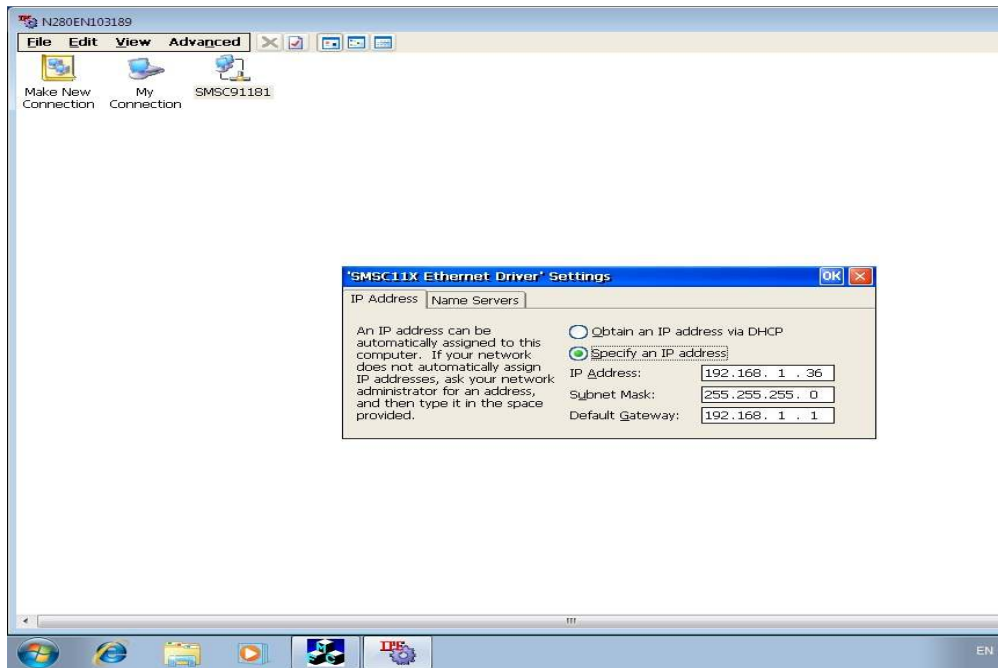

คลิกที่เมนู Lan Setup>SMSC91181>Specify an IP address กรอก IP, Subnet และ Gateway คลิก OK

3. Startup Setup กำหนด Host IP หรือ Server IP ที่เครื่อง Thin Client

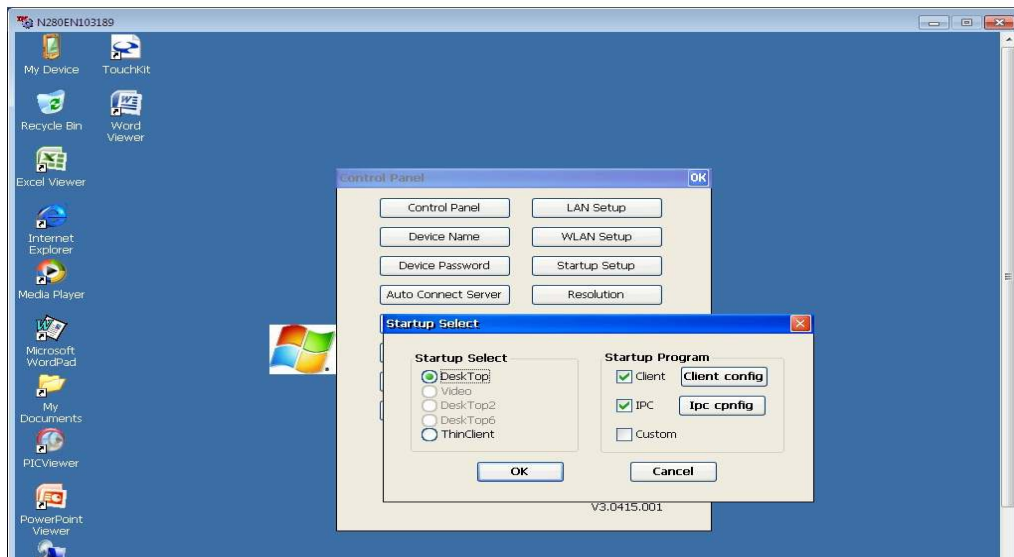

คลิกที่ Startup Setup ปรากฏหน้าต่าง Startup Select ตามรูป

ทำเครื่องหมาย✓ ใน check box หน้า Client config คลิก Client config > จะได้หน้าต่าง Server ช่อง Server IP กรอก IP ให้เหมือนกับของเครื่อง Host PC ตามรูป

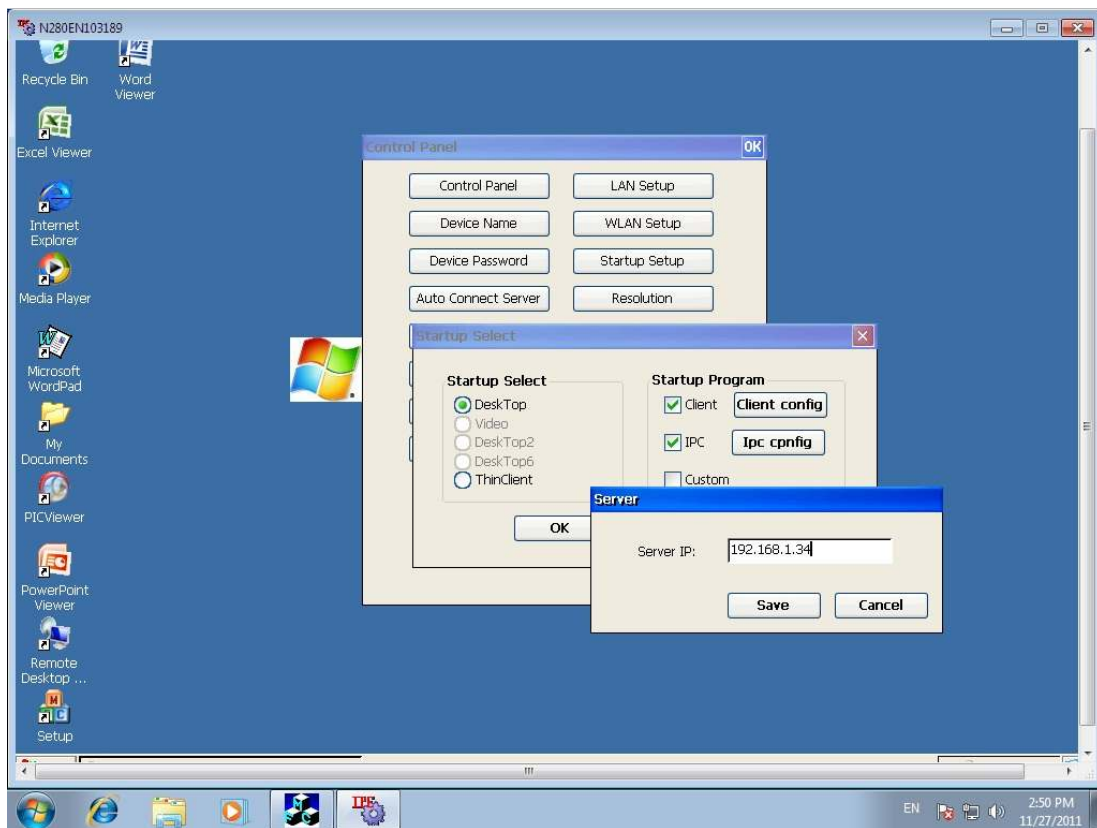

คลิก Save>OK>Restart

4. การเชื่อมต่อไป Host PC

ก่อนการเชื่อมต่อต่อเครื่อง Host PC เป็น Windows 7 จะต้องเลือกดำเนินการอย่างใดอย่างหนึ่งต่อไปนี้ (ถ้า Host PC เป็น Win XP, 2003 ทำการ Connect ได้เลยไม่ต้องทำ ตามข้อ 4.1 และ 4.2)

4.1 แก้ไข Date/Time ของเครื่อง Thin Client ให้เป็นปัจจุบันทุกครั้งที่เข้าใช้งาน หรือ

4.2 Run โปรแกรม Terminal Server ก่อนเชื่อมต่อ ซึ่งจะต้องทำการติดตั้งโปรแกรม

Thinstation.exe ไว้ที่เครื่อง Host PC ไว้ก่อนแล้ว เพื่อแก้ไข Date/Time

อัตโนมัติ

5. Date/Time Setup

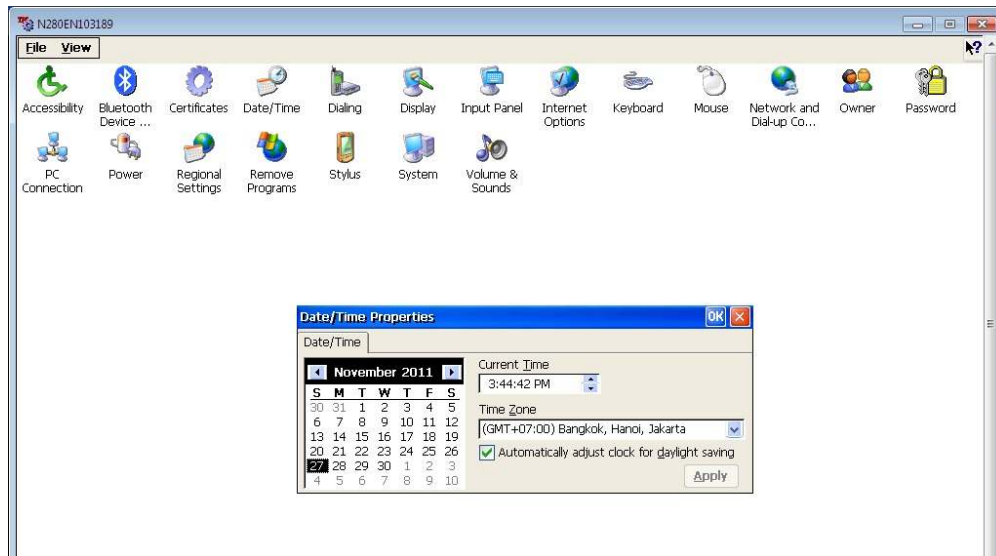

เปิด Setup ที่หน้าต่าง Control Panel คลิก Menu Control Panel>Date/Time ทำการแก้ไข Date/Time ให้เป็นปัจจุบัน>OK

6. Run Terminal Server คลิก Start>All Prpgram> Terminal

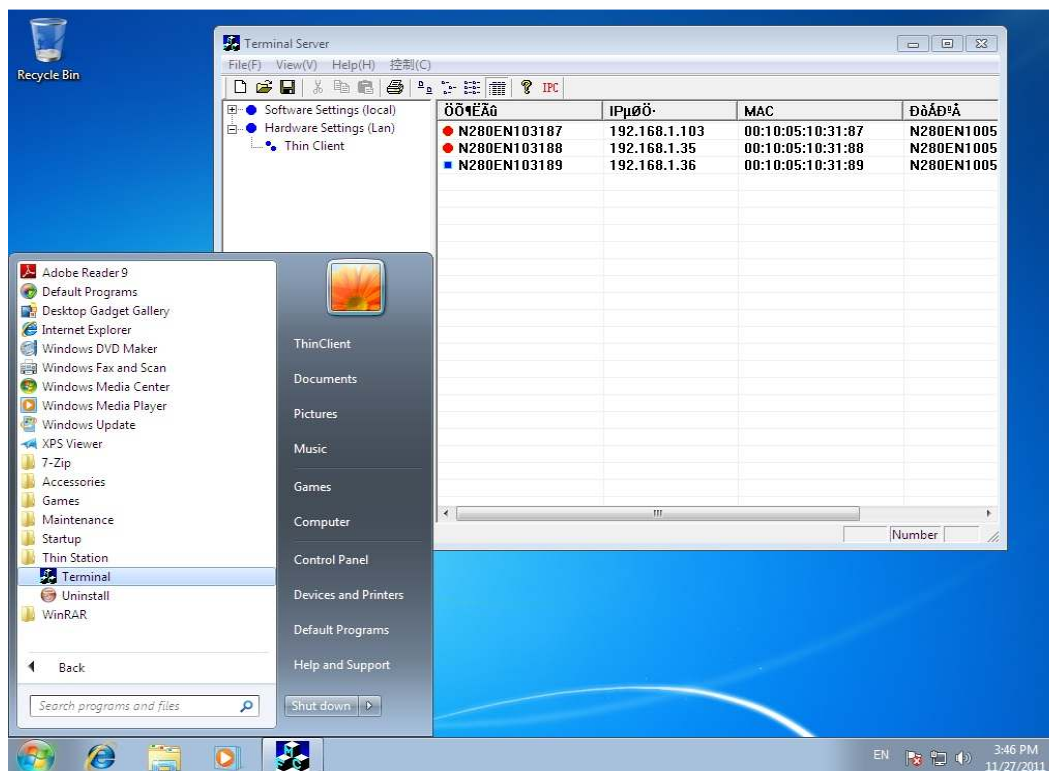

7. Connection เชื่อมต่อ Host PC

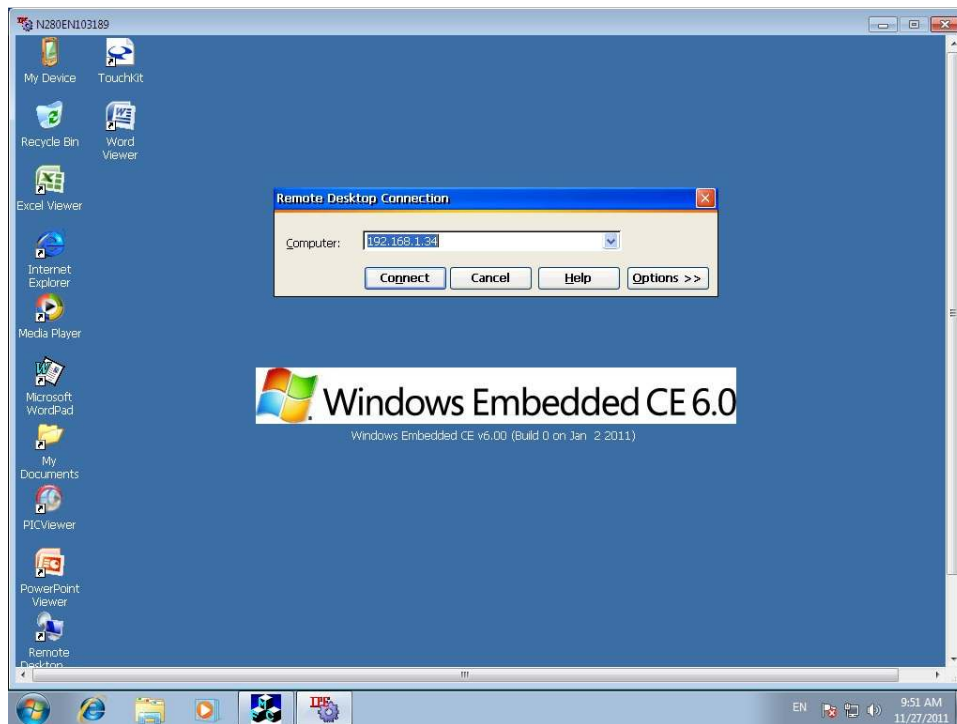

เปิด Remote Desktop>กรอก IP เครื่อง Host>Connect

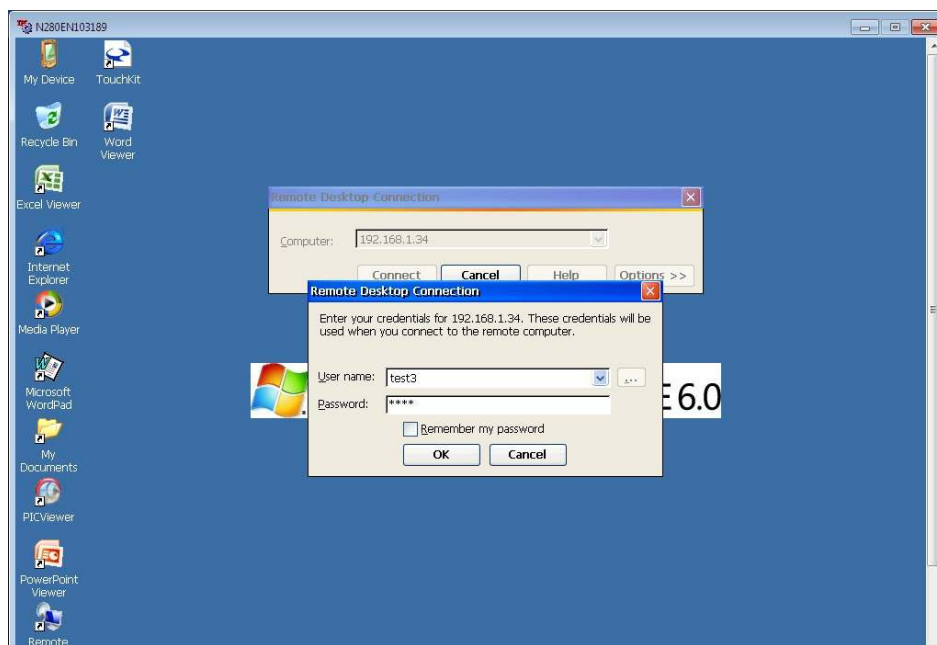

ใส่ User name และ Password >OK